

Ansicht E

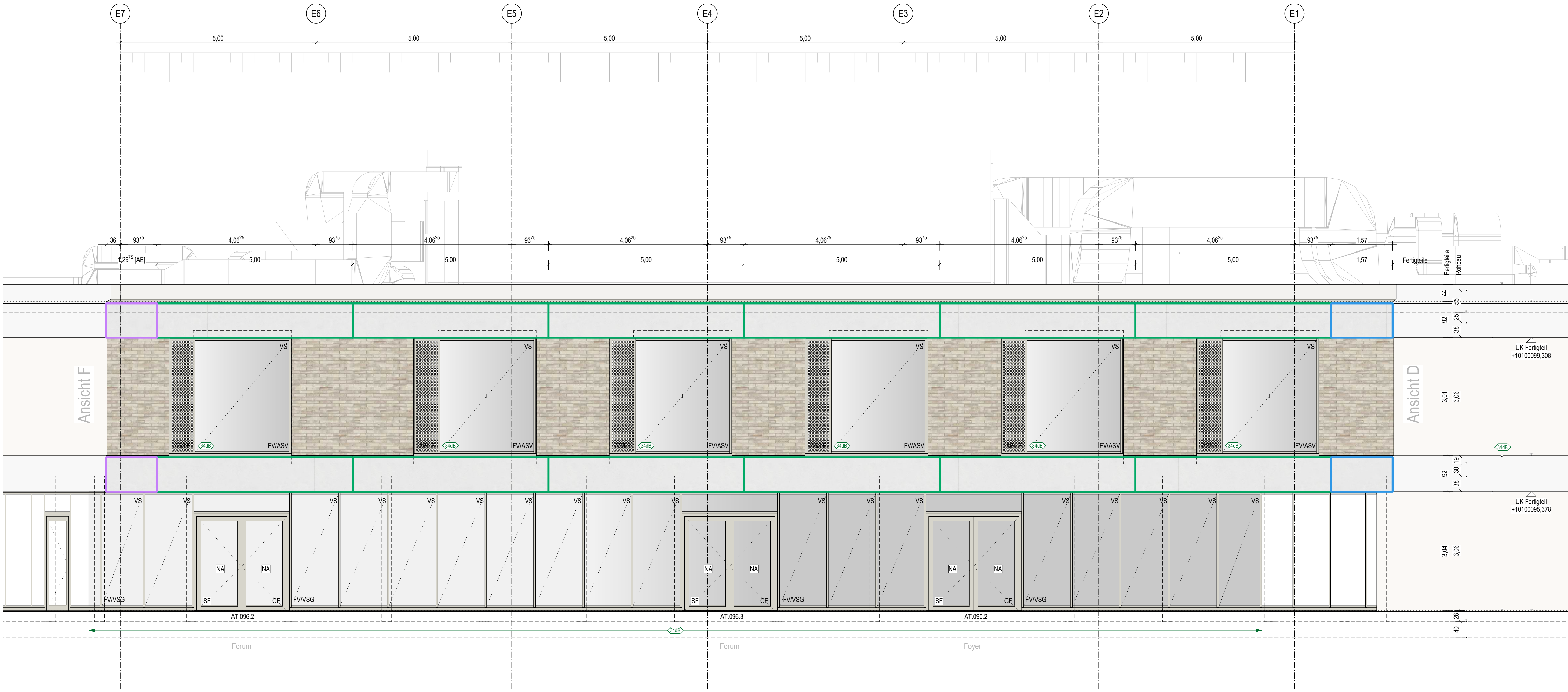

Ansicht F

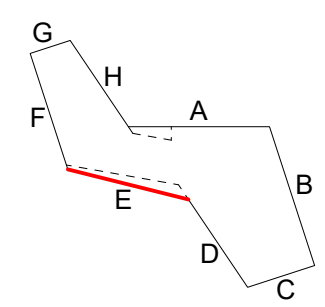
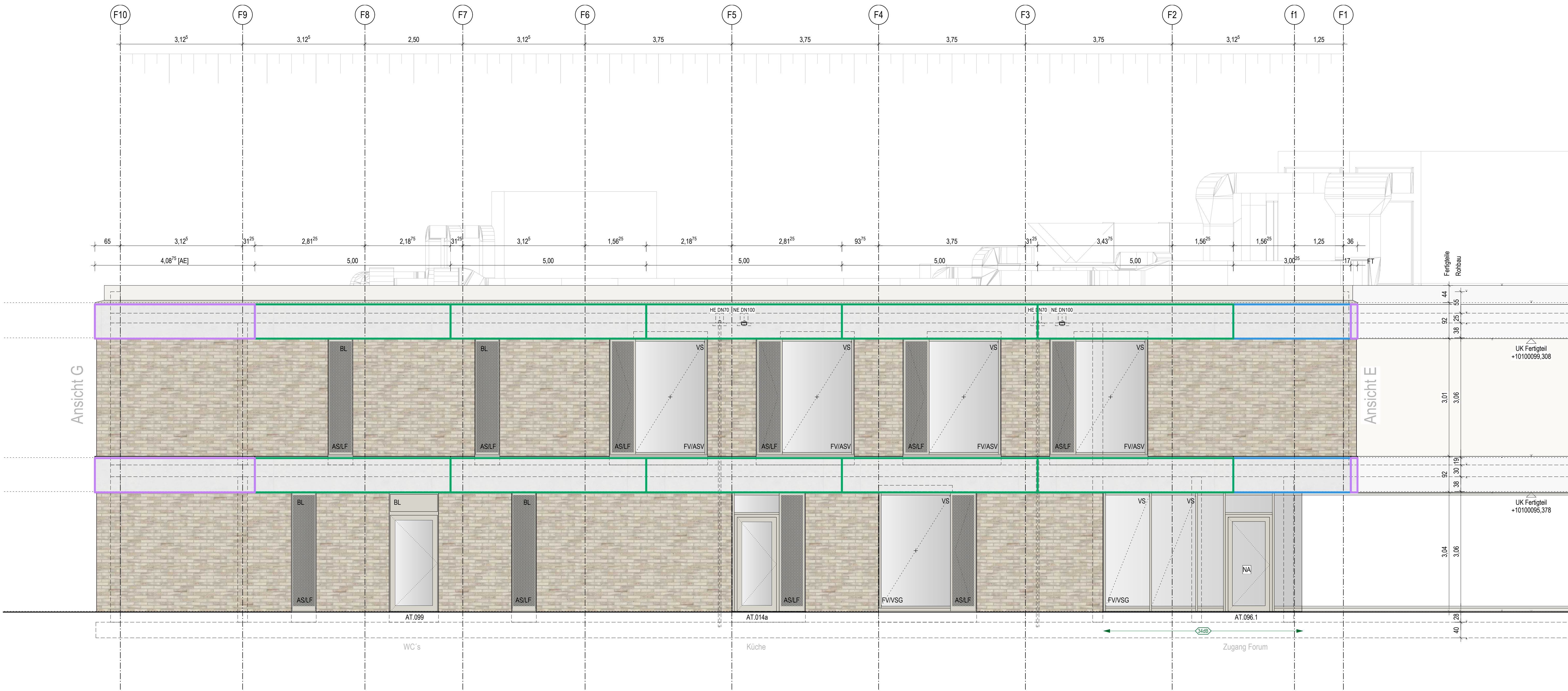
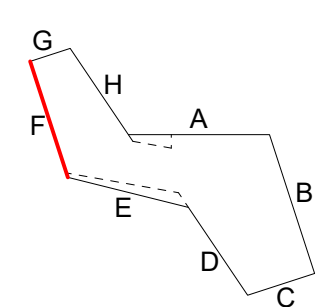

LEGENDE BETONBAND

- Beton-Fertigteil, Standardform, a = 5 m 69 Stk (davon 34 OG, 35 DG)
- Beton-Fertigteil, Standardform, a = 5 m 17 Stk (davon 9 OG, 8 DG)
- HTA-Schleuse nach DIN 18 252 32 Stk (davon 31 OG)
- Beton-Fertigteil, Sonderform 17 Stk (davon 9 OG, 8 DG)

Absolute Höhenangaben beziehen sich auf Projekttrull ±0.00 = 39.83 m über NNH.
Relative Höhenangaben (Türhöhen, Brüstungshöhen, Unterzüge) beziehen sich auf OKFB.
Alle Maße sind an Bau verantwortlich zu prüfen. Maßstimmigkeiten sind sofort mit der Bauüberwachung zu klären.



Stadt Heinsberg
Ackerstraße 60
52525 Heinsberg

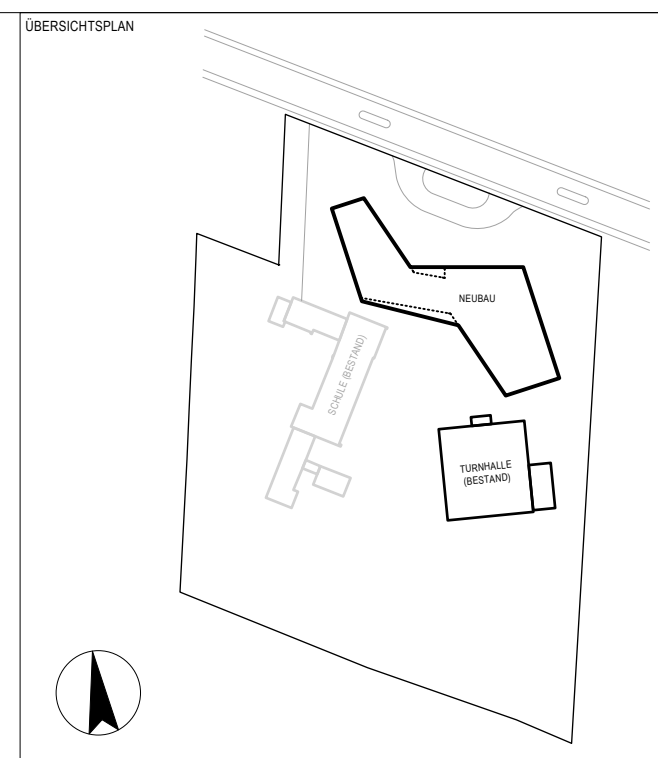

PROJEKT

GGH

Grundschule Grebben in Heinsberg

PLANANGABE

AUSFÜHRUNGSPLANUNG

PROJEKTLEITER: FRIEDRICH

ETRS 89 / UTMzone32

Karl-Arnold-Straße 57
52525 Heinsberg

±0.00 = 39.83 m ü NNH

PROJEKT

KEIN AUSFÜHRUNGSPLAN
NUR ALS ANLAGE ZUM LV

Intellentele Koordinierung ist erfolgt mit:

PROJEKTLEITER (PROJEKTLEITER)	PROJEKTLEITER (AUS)	PROJEKTLEITER (FRIEDRICH)	PROJEKTLEITER (FRIEDRICH)
PROJEKT NR.	DATEI NR.	DATEI NR.	DATEI NR.
260121_GGH_A_5_v2024-wvp	260121_GGH_A_5_v2024-wvp	260121_GGH_A_5_v2024-wvp	260121_GGH_A_5_v2024-wvp
DATEI NR.	DATEI NR.	DATEI NR.	DATEI NR.
WH, RH	WH, RH	WH, RH	WH, RH
1:50	1:50	1:50	1:50
18.06.2026	18.06.2026	18.06.2026	18.06.2026

Ansichten Fassaden E-F (Übersicht Beton-FT)

GGH_A_5_A0_EF